

MODULARIO
P. rig. mod. 486



MINISTERO DELLE FINANZE
DIREZIONE GENERALE DEL CATASTO E DEI SERVIZI TECNICI ERARIALI

Mod. A (Nuovo Catasto Edilizio Urbano)

Lire
300

AS NUOVO CATASTO EDILIZIO URBANO

(R. DECRETO-LEGE 13 APRILE 1998, N. 462)

Planimetria dell'immobile situato nel Comune di FAUGLIA Via CASAFERRI

Ditta AZIENDA TERR. EDILIZIA DESIDERAZIALE PER L'EDIFICIO - COMUNE DI FAUGLIA PER L'AREA

Allegata alla dichiarazione presentata all'Ufficio Tecnico Erariale di PISA

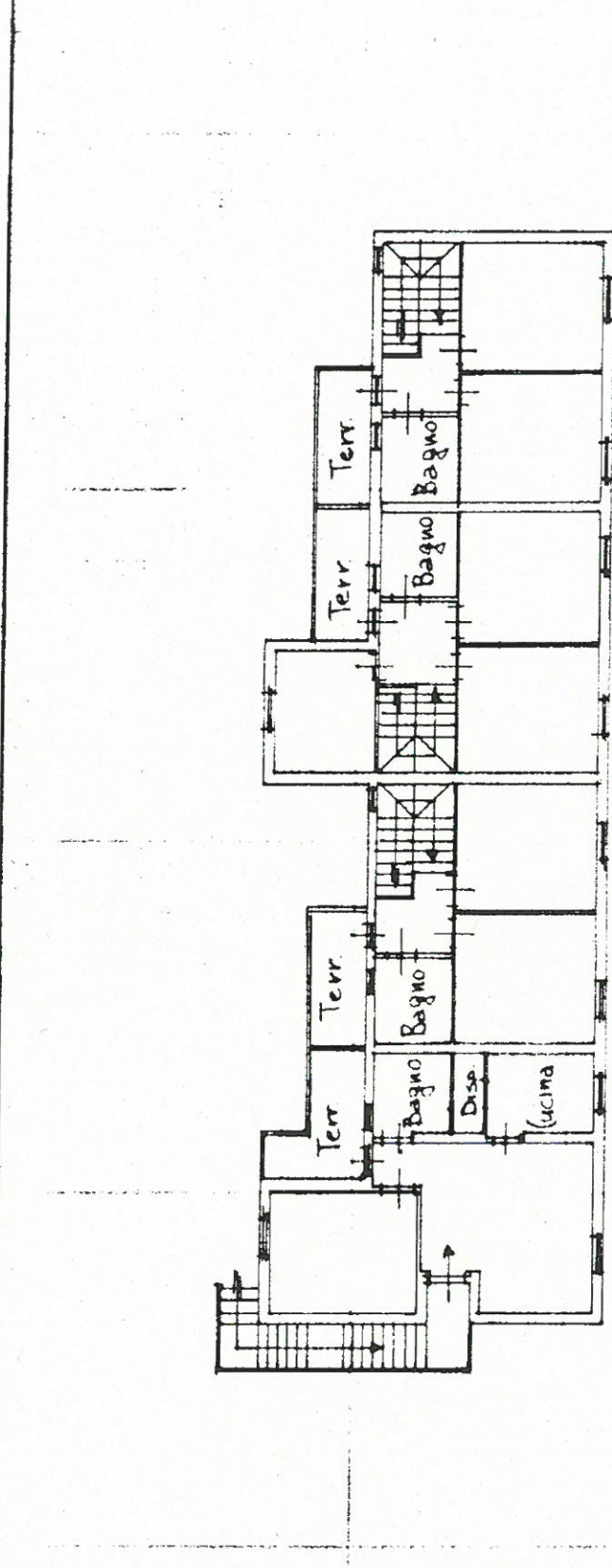

PIANO PRIMO h = 2.70

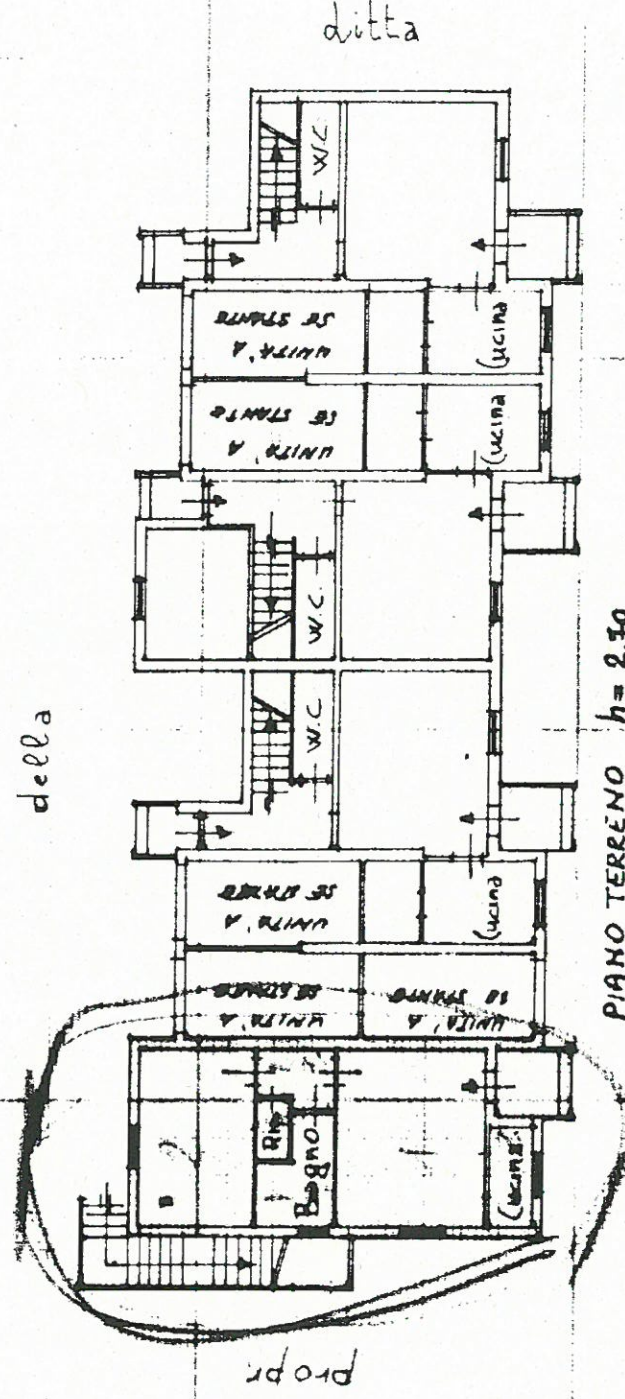

PIANO TERRENO h = 2.70
2.70
intestata

ORIENTAMENTO
NORD



SCALA DI 1:200

SPAZIO RISERVATO PER LE ANNOTAZIONI D'UFFICIO

DATA
PROT. N°

FO. 30 - 22
MA. P. 731 - 731
16

Completata dal GEOMETRA
(Titolo, nome e cognome del tecnico)
LIO LORENZETTI

Iscritto all'Albo de I.A.C.P.
della Provincia di PISA

DATA 10 Novembre 1999

Firma: *Lorenzo Lorenzetti*

